

ELEVAÇÃO 01
esc 1:100

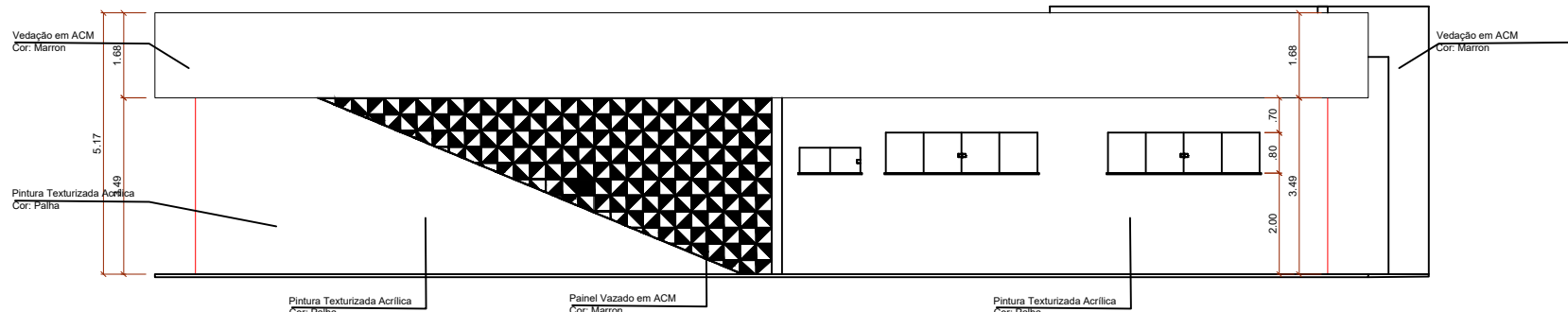

ELEVAÇÃO 02
esc 1:100

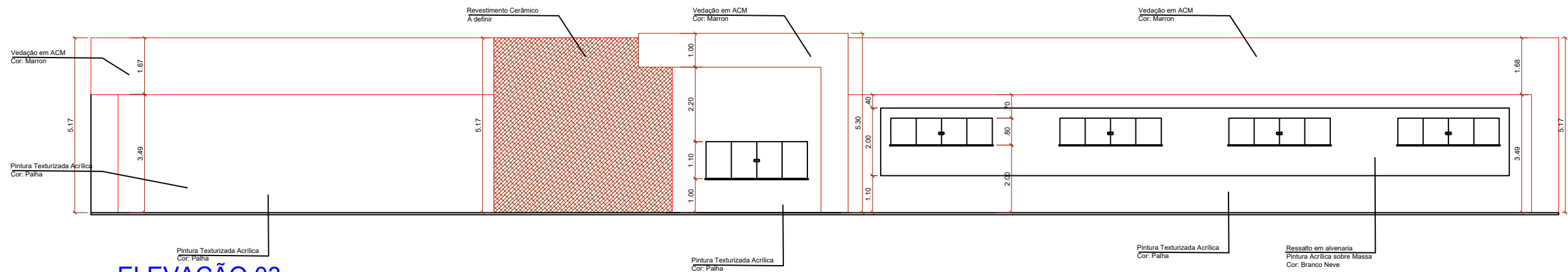

ELEVAÇÃO 03
esc 1:100

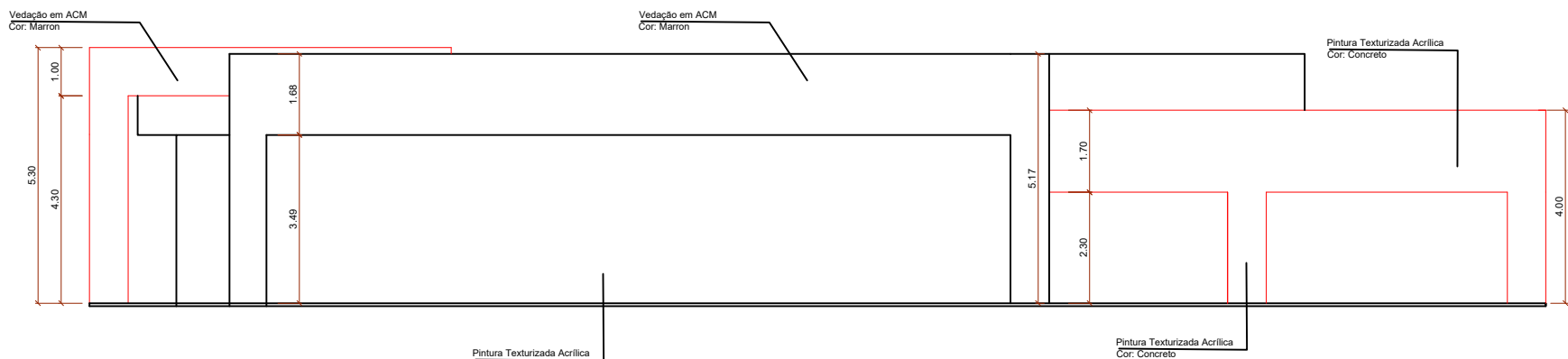

ELEVAÇÃO 04
esc 1:100

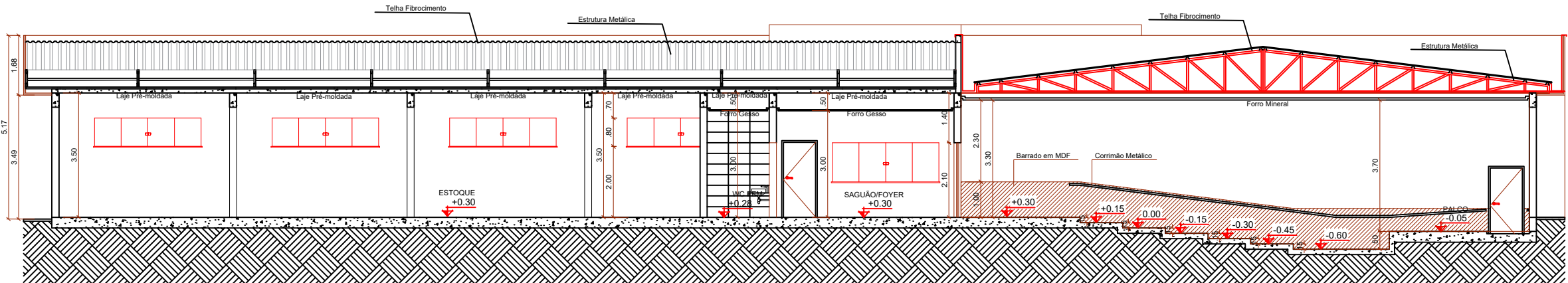

CORTE AA
esc 1:100

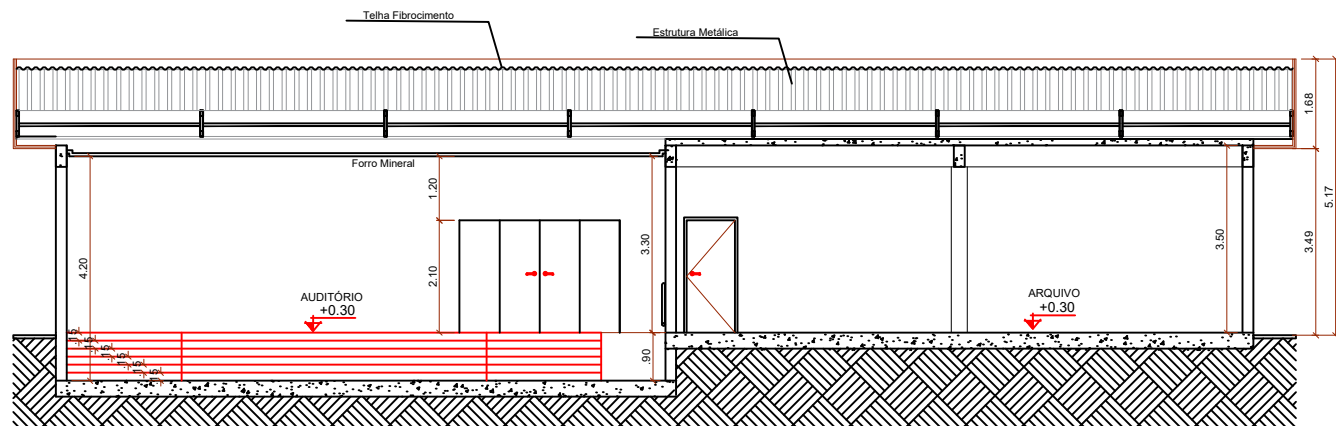

CORTE EE
esc 1:100

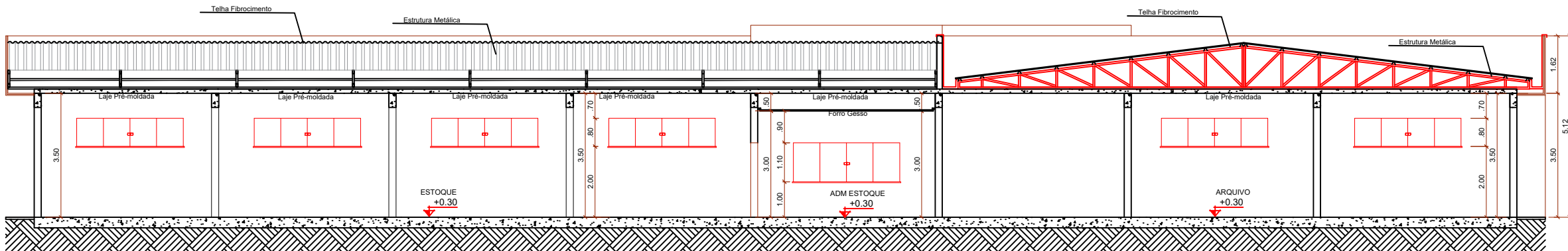

CORTE BB
esc 1:100

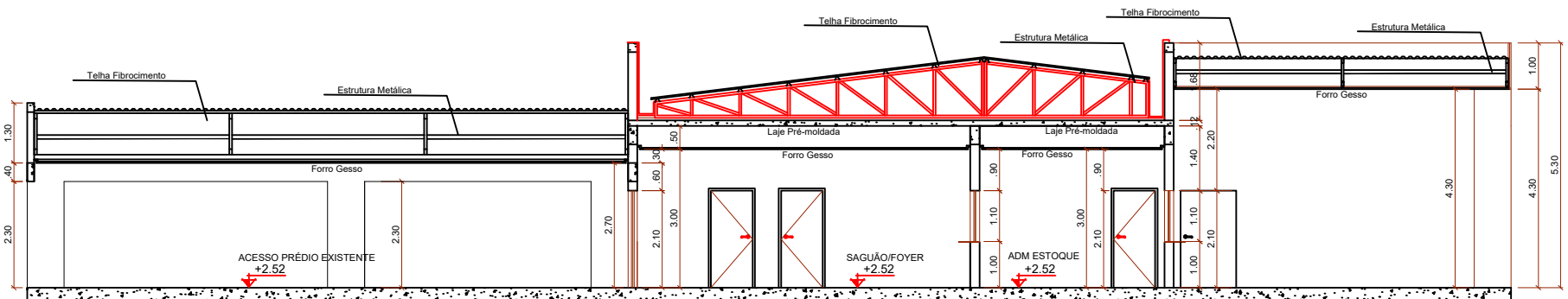

CORTE DD
esc 1:100

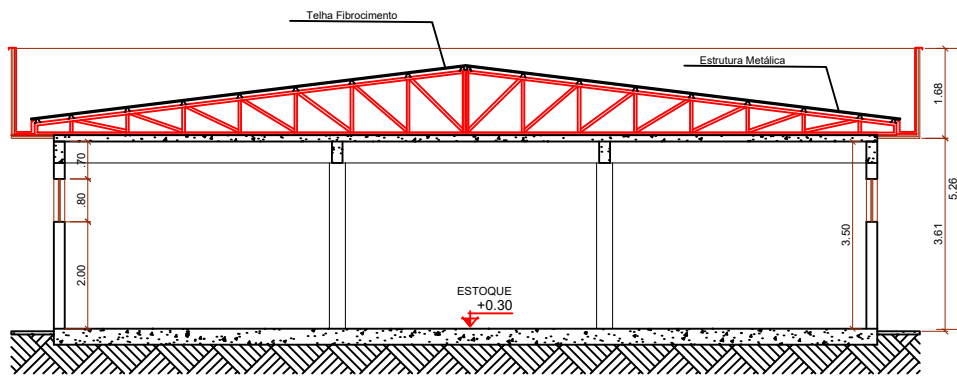

CORTE CC
esc 1:100

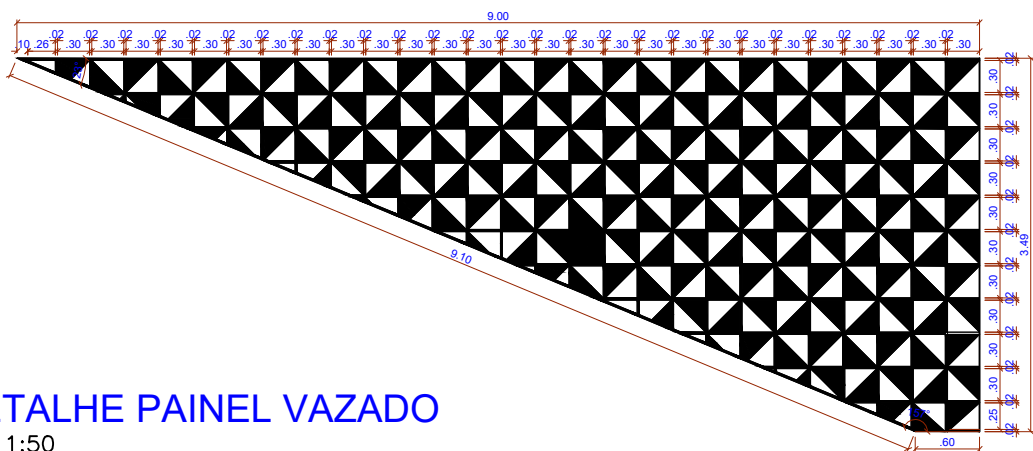

DETALHE PAINEL VAZADO
esc 1:50

		PREFEITURA MUNICIPAL DE CAMPOS DE JÚLIO	
		Departamento de Engenharia	
		Avenida Valdir Mazutti, nº 1999, Bom Jardim - Campos de Júlio Fone: 0xx65-3387-2800	
Obras:		Área:	
AMPLIAÇÃO DO PAÇO MUNICIPAL		Prédio 836,55 m²	
Rua Zelino A. Lorenzetti, Quadra x Lote 01		Estacion. Coberto 175,50 m²	
Loteamento Bom Jardim		Total à Construir 1.012,05 m²	
Prefeitura Municipal de Campos de Júlio		Responsável Técnico	
		Cintya Vieira Souto	
		CAU-A 160810-0	
Conteúdo:		DECLARO QUE A APROVAÇÃO DO PROJETO NÃO IMPLICA NO RECONHECIMENTO POR PARTE DA PREFEITURA DO DIREITO DE PROPRIEDADE DO TERRENO.	
CORTES FACHADAS			
Data:		Desenho:	
ABRIL/2022		CINTYA VIEIRA SOUTO	
Escala:		Folha:	
INDICADAS			